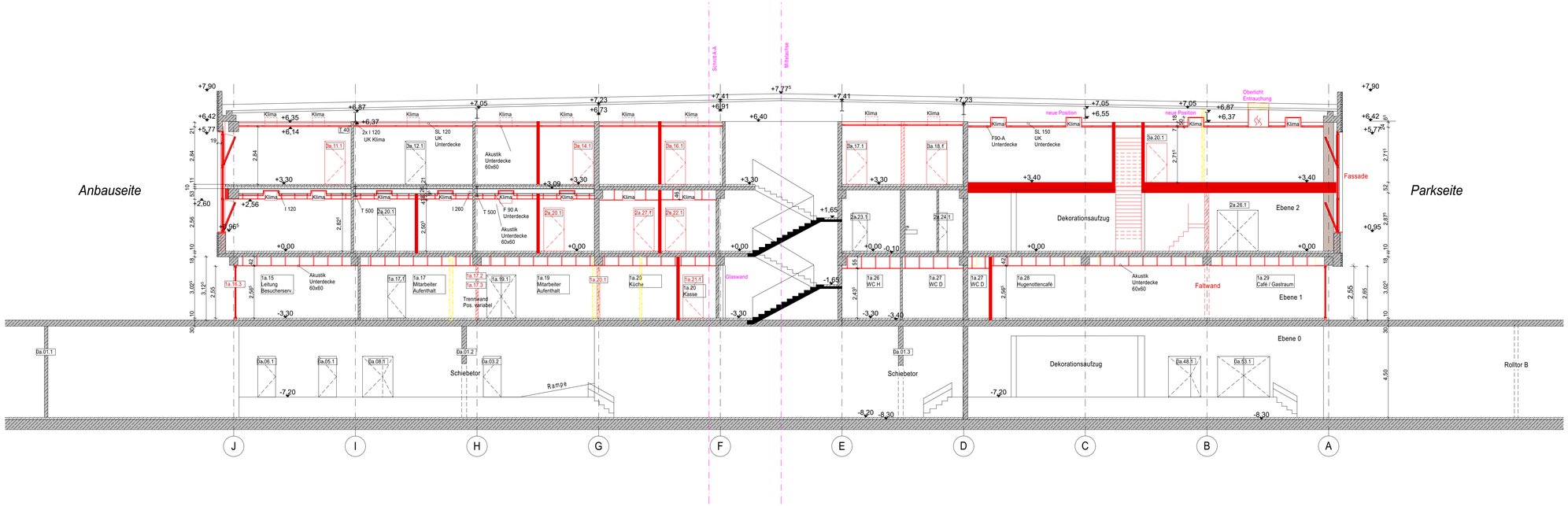

LEGENDE

- Bestand
- Bestand MW
- Bestand Stahlbeton
- Bestand Trockenbau
- Abbruch
- Abbruch MW
- Abbruch Trockenbau
- Neubau
- Neubau MW
- Neubau Trockenbau
- Aufarbeiten

-9.67⁵ Bestandshöhe bezogen auf ± 0,00 OKFF
-9.99 neue Höhe bezogen auf ± 0,00 OKFF
-10.30 Höhe Abriss bezogen auf ± 0,00 OKFF
Hinweise laufende Planung
Änderungsmarker
.001

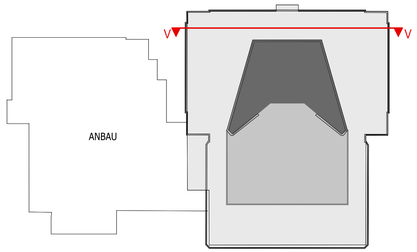

± 0,00 OKFF entspricht 10,50 ü. N.N.

INDEX	DATUM	ÄNDERUNG	BEARB

ALLE MAßE SIND AM BAU ZU PRÜFEN ! AUSFÜHRUNG NACH GEPRÜFTER STATIK !

BAUVORHABEN

Sanierung des Theaterhauses
Uckermärkische Bühnen
Berliner Str. 46-48
16303 Schwedt

VORABZUG

BAUHERR

Stadt Schwedt
Berliner Str. 46-48
16303 Schwedt

PLANUNG

BEARBEITUNG

/ 10.12.2025
GEPRÜFT / DATUM
/ 10.12.2025
BEARBEITET / DATUM
/ 28.04.2025
GEZEICHNET / DATUM

PLANINHALT

Ausführungsplanung

1:100
MAßSTAB
Schnitt V-V
Bauteil
891-1.05.13_V
Zeichnungsnummer